



COMUNE DI VALGREGENTINO  
Provincia di Lecco

**PGT** PIANO DI GOVERNO DEL TERRITORIO  
VARIANTE GENERALE  
IN ADEGUAMENTO ALLA L.R. 31/2014 e s.m.l.

**TAVOLA**  
**DP2.1**

CARTA DELLA DESTINAZIONE D'USO DEL SUOLO

DOCUMENTO DI PIANO

SCALA 1:5000  
settembre 2023

Il Sindaco

Il Segretario comunale

adottato dal Consiglio Comunale con Delibera  
verifica di compatibilità con il PTC con Delibera della Giunta Provinciale  
approvato dal Consiglio Comunale con Delibera  
pubblicato sul Bollettino Ufficiale Regione Lombardia

n. 4 data 01.03.2023  
n. data  
n. data  
n. data

ATP Architetti Antonio Piefermi - Diana Barassi - Dario Benetti - Arturo Bonaiti - Silvia Tononi  
23900 Lecco Via San Francesco 5 - tel. 0341 287528 - E-mail: antonio.piefermi@gmail.com

**LEGENDA**

- |  |  |  |                 |
|--|--|--|-----------------|
| <tutti i valori rimanenti>                         | Parchi e giardini                            | Frutteti e frutti minori   | LIMITE COMUNALE |
| Tessuto residenziale continuo mediamente denso     | Aree verdi incolte                           | prati permanenti in assenza di specie arboree ed arbustive                 |                 |
| Tessuto residenziale discontinuo                   | Impianti sportivi                            | prati permanenti con presenza di specie arboree ed arbustive sparse        |                 |
| Tessuto residenziale rado e nucleiforme            | aree degradate non utilizzate e non vegetate | boschi di latifoglie a densità media e alta governati a ceduo              |                 |
| Tessuto residenziale sparso                        | Seminativi semplici                          | formazioni ripariali   |                 |
| Insediamenti industriali, artigianali, commerciali | Seminativi arborati                          | cespuglieti con presenza significativa di specie arbustive alte ed arboree |                 |
| Cimiteri   | Colture floro-vivaistiche a pieno campo      | cespuglieti in aree di agricole abbandonate                                |                 |
| Reti stradali e spazi accessori                    | Orti familiari                               | Nuovi edifici non mappati  |                 |

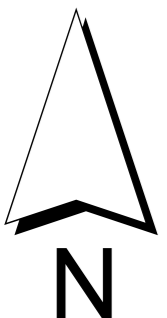
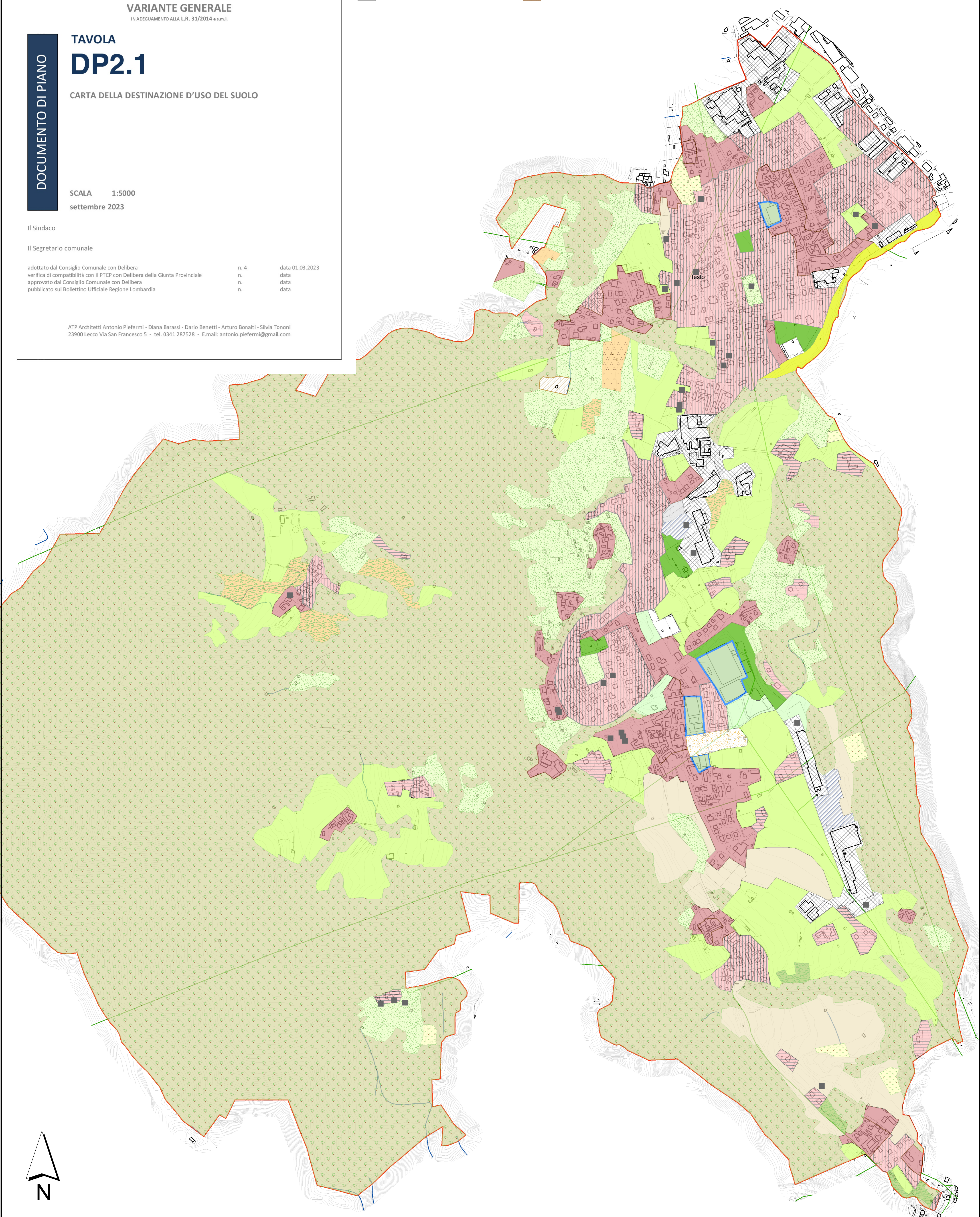

290 145 0 290 Metri